2. Autre Version du Trégor.

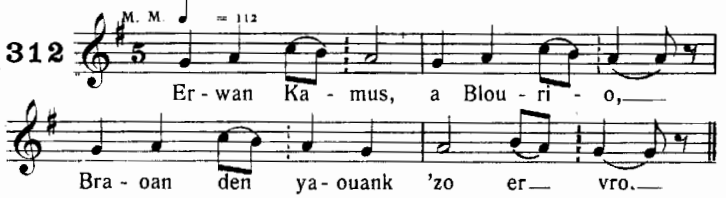

TRADUCTION. — Yves Camus, de Plourio (?) — [Est] le plus beau jeune homme qui soit dans le pays.

Chanté par Louise Méhauté, Trégonneau.
Phono Y. le Moal.

3. Version de Haute-Cornouaille.

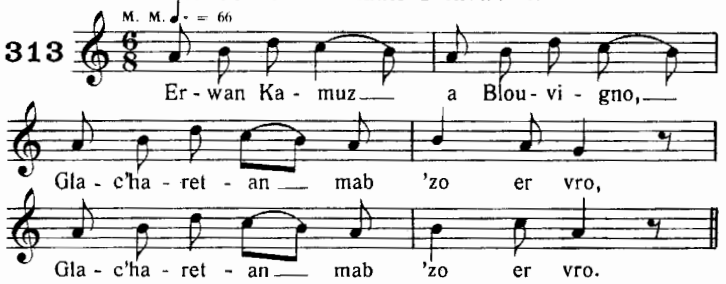

TRADUCTION. — Yves Camus de Blouigneau (?) — [Est] le fils le plus affligé qui soit dans le pays *(bis)*.

Chanté par X., Saint-Nicolas du Pélem.
Phono F. Vallée.

Marc'harit Koant

(MARGUERITE LA JOLIE. — *Soniou* I, 220.)

1. Version de Haute-Cornouaille.

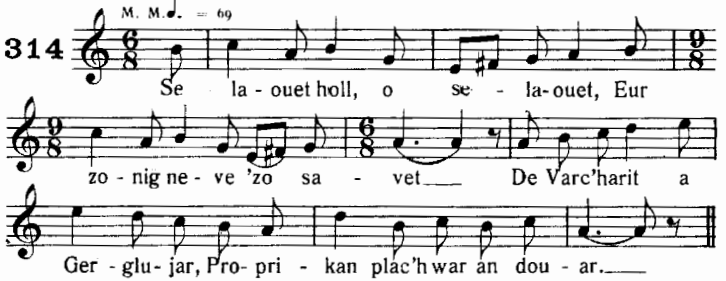

TRADUCTION. — Ecoutez tous, et écoutez — Une chansonnette nouvelle qui est levée — Sur Marguerite de Kergluyar, — La fille la plus proprette qu'il y ait sur terre.

Chanté par Yves Menguy, Pleven.